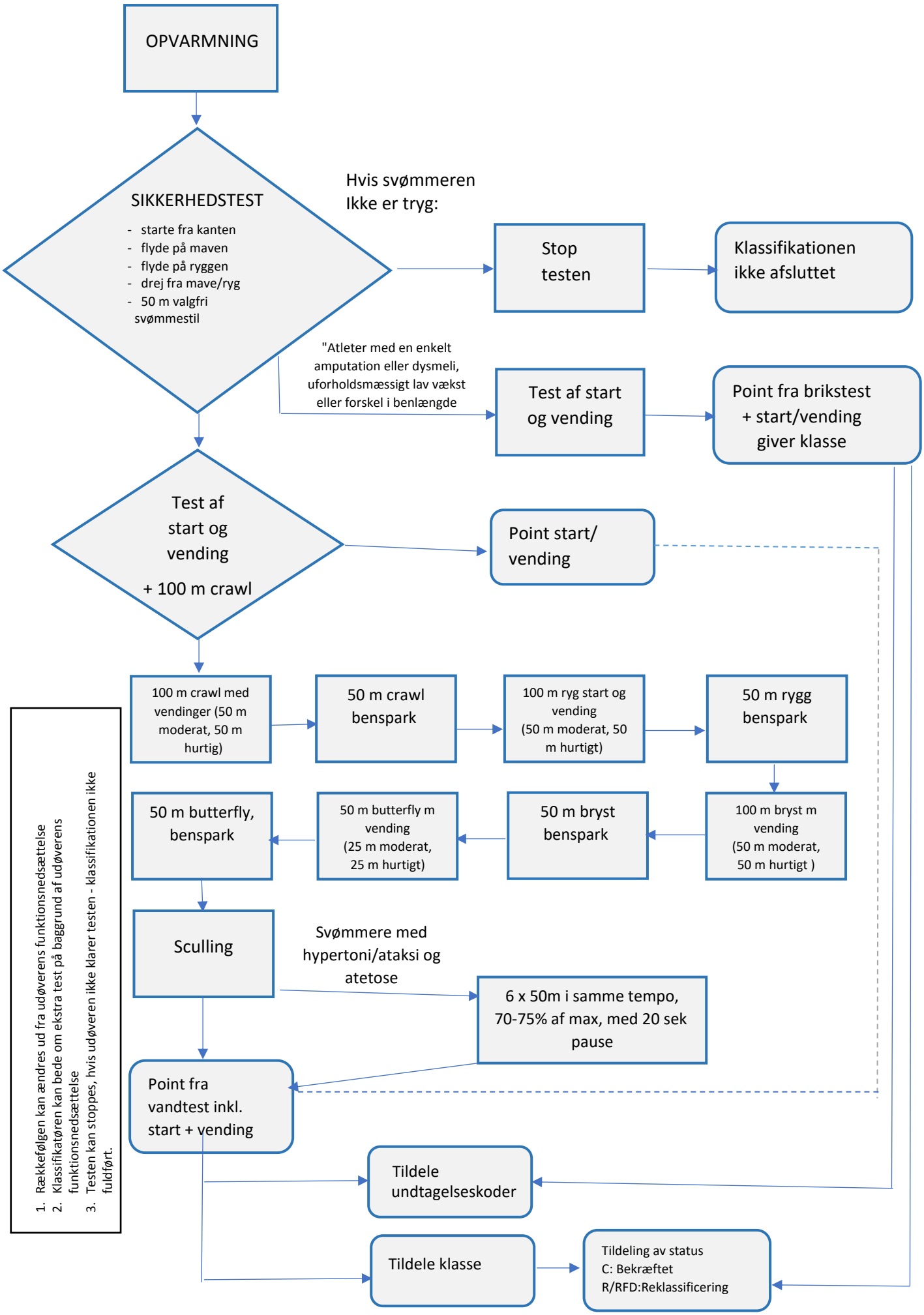KLASSIFIKATION - TEKNISK SVØMMETEST FOR SVØMMERE MED EN FYSISK FUNKTIONSNEDSÆTTELSE